クラブ特集
～私たちがんばってます～

川口クラブ

一戦ずつ成長し全国の強豪相手に健闘

第7回政令指定都市中学生野球大会が3月29、30日、さいたま市営大宮球場などで行われた。川口クラブは予選リーグ、交流戦リーグをともに1勝1敗と全国の強豪を相手に健闘を見せた。最終戦の八王子選抜（東京）戦でも敗れはしたが打線が初回に3得点とつながりを見せ、投手陣もリリーフの古川優斗（2年）が4連続三振を奪うなど、持ち味を発揮した。

全国大会出場を目標にさらなるレベルアップを目指す川口クラブナイン

川口クラブ 選手名	学年
白瀧　颯咲	②
神田　泰知	②
熊井　裕馬	②
濵本　陽	②
赤沼　陽斗	②
石橋　汰希	②
廣瀬　奏汰	②
小林　柚太	②
飯出　裕己	②
小野麟太朗	②
相羽　将吾	②
工藤　雄太	②
大道　晴翔	②
原田　順平	②
高木　綾太	②
古川　優斗	②
向出　樹矢	②
今井　大貴	②
毛利　元春	②
日向　颯	②

政令指定都市中学生野球大会　中学生の技術向上や親睦と交流を趣旨に、今回で7回目の開催。政令指定都市のチームのほか、都道府県や市町村の中体連から推薦を受けたチームが出場している。今回も地元からは川口クラブのほか、さいたま市から2チームが参加。札幌市や川崎市など計9チームで行われた。

精鋭300人が4校ごとの支部で3チームを構成し強化

最終回に意地の連打

川口クラブのメンバーが、収穫と課題を手にして2日間の戦いを終えた。最終戦の八王子選抜戦は4－7の逆転負けを喫したが、最終回には2死からの連打で1点をもぎ取る意地も見せ、小野麟太朗主将（2年）は「中盤のチャンスを生かせなかった。ただ、自分たちの雰囲気をつくって盛り上げていくことはできてきた」と、仲間の戦いぶりを評した。

川口市内の約300人から選ばれた精鋭たち。4校ごとに支部をつくり、さらにその支部の中でトップ、ミドル、育成の3チームを構成して強化。システム構築が奏功し2018、19年には全国大会にも出場した強豪だ。ただコロナ禍の今回は満足な選考会、合同練習ができなかっただけに、瀬畑孝司監督（36）は「仕方がない部分はあるが、まだまだ」と、厳しい表情も向けた。

一戦ずつ成長は見せた。最終戦の1回裏に左翼線二塁打で先制点につなげた1番大道晴翔（2年）は「初日に不調だったので」と奮起した。この日の初戦、一宮ビリーブ（愛知）戦で先発マウンドを踏んだ向出樹矢（2年）は「昨日の試合で4失点した反省を生かして、カーブでカウントを稼いだりと考えて投げた」と、完封リレーへつなげるリズムをつくった。

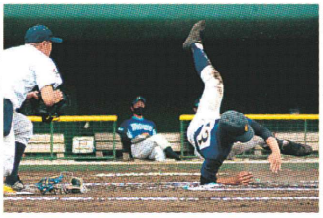

1回裏1死二、三塁からの三ゴロで三塁走者・大道が『回転スライディング』で先制のホームイン

八王子選抜戦の3回表から登板し4連続奪三振と好投した古川

古川が4連続奪三振

最終戦のリリーフで4連続奪三振の好投を見せた古川は「県外のチームは埼玉にはないスピード感があった。チーム内もすごい人が多く、刺激になるし勉強になる」と、今後へのプラス材料を挙げた。それぞれが学校に戻れば、経験を還元する役割も心得ている。古川が「まずはこのチームのライバルに勝って市大会優勝が最初の目標」と言えば、小野主将は「川口クラブとして全国制覇を目指す」と目標を掲げた。

▽予選リーグ（埼玉県関係）

札幌ファイターズ（北海道）6－2 さいたまSONICS
さいたまSONICS 5－4 一宮ビリーブ（愛知）
八王子選抜（東京）5－2 さいたまSONICS
山梨クラブ 2－1 川口クラブ
川崎選抜（神奈川）9－3 川口クラブ

▽交流戦リーグ

NIPPON EXPRESS 2－1 さいたまSONICS
NIPPON EXPRESS 5－4 豊橋中央（愛知）
NIPPON EXPRESS 6－2 さいたまSONICS
NIPPON EXPRESS 8－4 さいたまSONICS
川崎選抜 8－4 さいたまSONICS
NIPPON EXPRESS 2－2 川崎選抜
川口クラブ 4－0 一宮ビリーブ
八王子選抜 7－4 川口クラブ

◆取材にうかがいます　さいたま報知ではこのコーナーの掲載クラブを募集しています。競技にかける熱い気持ちを持つチームに取材にうかがいます。応募は〒108-8485報知新聞社販売局「さいたま報知・クラブ特集係」、FAX03・5479・1229、https://www.saitama-hochi.comまで。お待ちしております。

＼ひざ・腰・肩の痛みでお悩みではないですか？／

その痛みに効きます！
北陸富山の医薬品 リョウシンJV錠
関節痛（腰痛・肩こり・五十肩など）・筋肉痛・神経痛・手足のしびれ・眼精疲労・体力の低下時のビタミンB1・B6・B12の補給に

「痛みを我慢しないで欲しい」両親への想いから生まれた薬です！
65歳以上の多くが悩む関節痛、神経痛。どうか、両親はその痛みに悩まずに、いつまでも元気でいて欲しいという想いから作ったのがこの「リョウシンJV錠」です。痛みを緩和し健やかな日常生活を応援します！

富山常備薬グループ 商品開発事業部部長 鈴木健一

6つの医薬品有効成分が3段階に働きます！
① 疲れた身体に栄養補給 フルスルチアミン塩酸塩・パントテン酸カルシウム
② 滞った血流を促進 トコフェロールコハク酸エステルカルシウム
③ 関節痛や神経痛を緩和 シアノコバラミン・ピリドキシン塩酸塩・ガンマ-オリザノール
1日1回 2～3錠でOK！
シアノコバラミン・ピリドキシン塩酸塩 ガンマ-オリザノール・フルスルチアミン塩酸塩
4つの医薬品有効成分を国内承認基準の最大量配合

第3類医薬品 リョウシンJV錠（箱 37日分93錠）
まずは飲んでいただきたいから 初回半額 1日約67円
通常価格4,180円（税込）▶ 初めてのお方 2,090円（税込）

0120-224-093 営業時間 8:00～21:00
0120-844-093 24時間 年中無休
https://toyama-jobiyaku.co.jp
〒930-0085 富山市高志町八番地17号 富山常備薬グループ お客様センター 発